morros eos

306

Área Interna:	79.0 m²
Área Terraza:	19.0 m²
Área Total:	98.0 m²

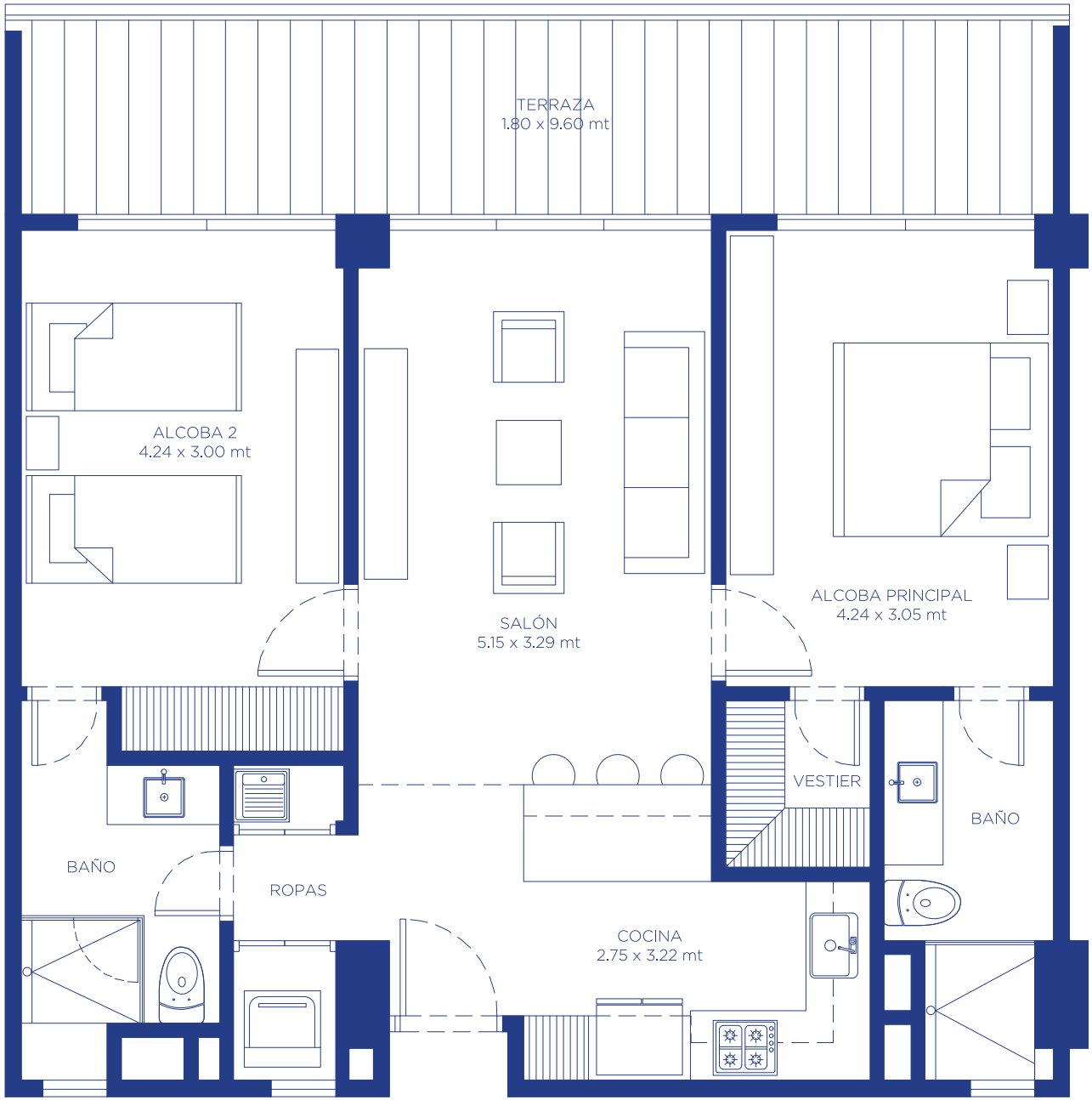

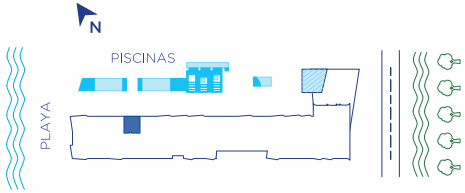

El dibujo mobiliario es indicativo, no hace parte de la entrega final del apartamento. - Este plano está sujeto a cambios y/o modificaciones, según coordinación técnica.